

Comunicacions

II Premi Cardenal

XXè congrés DE LA
SOCIETAT CATALANO-BALEAR
DE MEDICINA INTERNA

Barcelona, 29-30 juny 2023

Espai Pujades 350 - Districte 22@

www.scmi.org



L'Acadèmia
DE L'ENFERMERIA DE CATALUNYA I BALEAR



MORTALIDAD EN PACIENTES NONAGENARIOS HOSPITALIZADOS CON COVID-19

IMÁN YAZBECK MORELL¹ ; ROSARIO SALAS CAMPOS¹ ;
MARGARITA AGUAS COMPARED¹ ; ROSA COLL COLELL¹
¹HOSPITAL UNIVERSITARI SAGRAT COR

XXè congrés DE LA
SOCIETAT CATALANO-BALEAR
DE MEDICINA INTERNA
Barcelona, 29-30 juny 2023
Espai Pujades 350 - Districte 22@
www.scmi.org



L'Acadèmia
CATALANO-BALEAR DE MEDICINA INTERNA



IMPACTO DE LA PANDEMIA POR COVID-19 EN LA SOLEDAD Y FRAGILIDAD DEL PACIENTE MAYOR

Iman Yazbeck Morell¹ ; Rosario Salas Campos¹ ; Rosa Coll Colell¹ ; Montserrat Cantero Cano¹ ; Ana Lozano Miñana¹ ; Nuria Parra Macías^{1,2}

¹Hospital Universitari Sagrat Cor; ² RedMaze - Asociación Española Contra la Soledad

44 CONGRESO NACIONAL
DE LA SOCIEDAD ESPAÑOLA
DE MEDICINA INTERNA

15 CONGRESO DE LA
SOCIEDAD DE MEDICINA INTERNA
DE LA COMUNIDAD VALENCIANA

2023
15 a 17 de noviembre
VALENCIA



ROL DE LA SARCOPENIA Y LA RESISTENCIA A LA INSULINA EN LA RELACIÓN ENTRE SOLEDAD NO DESEADA Y FRAGILIDAD

Imán Yazbeck Morell¹, Rosario Salas Campos¹, Rosa Coll Colell¹, Montserrat Cantero Cano¹, Ana Lozano Miñana¹, Nuria Parra Macías^{1,2}

1. Hospital Universitari Sagrat Cor, Barcelona, España

2. [RedMaze](#) - Asociación Española Contra la Soledad, Barcelona, España

LA ENFERMERÍA GENERACIONAL: IMPLEMENTACIÓN DE UN MODELO DE MENTORING Y ADAPTACIÓN

IRENE SERRANO VARO

VERÓNICA CORDERO LUQUE

MARIA DEL MAR MARTÍ EJARQUE



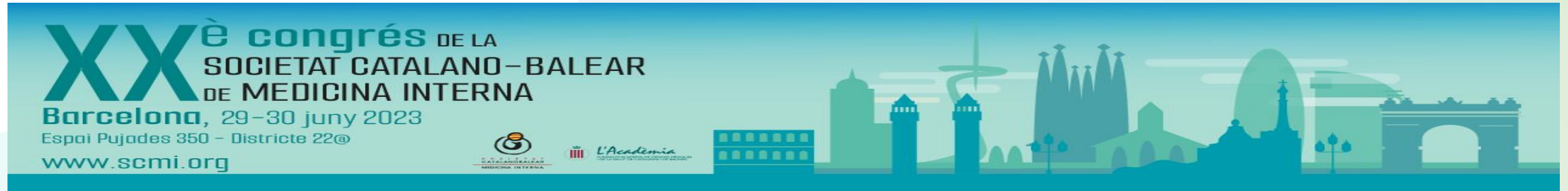

Característiques Clínicas en Pacientes Nonagenarios Hospitalizados con COVID-19

- Imán Yazbeck Morell¹ ; Rosario Salas Campos¹ ; Margarita Aguas Comparied¹ ; Rosa Coll Colell¹
¹Hospital Universitari Sagrat Cor

LIDERAZGO ENFERMERO: MANAGEMENT COLORS® COMO INSTRUMENTO DE VALORACIÓN

MONTSERRAT CANTERO CANO
SARA GONZALEZ OTERMIN
CLARA PIJOAN LARA

MARÍA DE L MAR MARTI EJARQUE
VERÓNICA CORDERO LUQUE
ANNA CRUZ OLIVERAS



ESTUDIO PALEOPATOLÓGICO DE UN ESQUELETO CON ANQUILOSIS DE RODILLA DE LA CATALUÑA DEL SIGLO XIII

Dr. César Vázquez García – R3 COT Hospital Universitari Sagrat Cor

Dra. Núria Armentano. Laboratori de Paleopatologia del Museu d'Arqueologia de Catalunya. Unitat d'Antropologia Biològica - Departament de Biologia Animal, Biologia Vegetal i Ecologia de la Universitat Autònoma de Barcelona.

Dr. Albert Isidro Llorens.

17 Congreso Nacional
ENFERMERÍA
QUIRÚRGICA

*"El inseparable binomio de
los cuidados y la técnica"*

TOLEDO
22 al 24 de MARZO de 2023



Hospital
Universitari
Sagrat Cor

COLECISTECTOMÍA LAPAROSCÓPICA FRANCESA, ¿DESDE DÓNDE INSTRUMENTAR?

EXPERIENCIA

Jessica Alquezar Gargallo, Diana Cubells Manero, Vanessa Ramos Carrera:
Enfermeras Bloque Quirúrgico Hospital Universitari Sagrat Cor, Grupo Hospitalario QuironSalud. Barcelona

32

JORNADAS
NACIONALES DE
**ENFERMERAS
GESTORAS**

Organiza:



1 al 3 JUNIO 2022

**Gestión Enfermera:
Liderando una Nueva Era**

RESUMEN EXPERIENCIA

LA ENFERMERÍA GENERACIONAL: IMPLEMENTACIÓN DE UN MODELO DE MENTORING Y ADAPTACIÓN

IRENE SERRANO VARO

VERÓNICA CORDERO LUQUE

MARIA DEL MAR MARTÍ EJARQUE



59 CONGRESO
secot

SOCIEDAD ESPAÑOLA DE CIRUGÍA ORTOPÉDICA Y TRAUMATOLOGÍA

**EFICACIA DEL USO DE PARCHES DE CAPSAICINA DE ALTA
CONCENTRACIÓN EN PACIENTES DEL SERVICIO DE
TRAUMATOLOGÍA CON DOLOR NEUROPÁTICO COMPLEJO**

Riccardo Chiavegatti, César Vázquez García, Gloria González Ojeda, María José Medina Gómez, Susana A. Velásquez Jaimes

Hospital Universitari Sagrat Cor, Barcelona, España



PROCEDIMIENTO DE DETECCIÓN DEL HELICOBACTER PYLORI A TRAVÉS DEL TEST RÁPIDO DE UREASA

Ezquerria Argiles, L; Fernández Castro, A; González Sánchez, MR; González Martínez, V; Camacho Martínez, DJ; Corchuelo David, MC
Hospital Universitari Sagrat Cor, Grupo Quironsalud (Barcelona)

24

Hospital
Universitari
Sagrat Cor

MANEJO DEL PACIENTE QUIRÚRGICO EN LA PANDEMIA POR SARS-CoV-2. REVISIÓN DE LA LITERATURA

Jessica Alquezar Gargallo, Diana Cubells Manero:
Enfermeras Bloque Quirúrgico Hospital Universitari Sagrat Cor, Grupo Hospitalario Quirónsalud. Barcelona





SOCIEDAD ESPAÑOLA DE CIRUGÍA ORTOPÉDICA Y TRAUMATOLOGÍA

RESULTADOS CLÍNICOS Y RADIOLOGÍCOS DE LA CIRUGÍA DE RECONSTRUCCIÓN CAPSULAR EN ROTURAS MASIVAS NO REPARABLES DEL MANGUITO ROTADOR MEDIANTE AUTOINJERTO DE FASCIA LATA

*César Vázquez García, Teresa Serra Porta, Carme Prat Torrevejano, Josep María Catalán Borrás, Iván Díez Santacoloma
Hospital Universitari Sagrat Cor, Barcelona*

42

CONGRESO SEMCPT

Sociedad Española de Medicina
y Cirugía de Pie y Tobillo

**EFICACIA DEL USO DE PARCHES DE CAPSAICINA DE ALTA
CONCENTRACIÓN EN PACIENTES DEL SERVICIO DE
TRAUMATOLOGÍA CON DOLOR NEUROPÁTICO COMPLEJO**

*Riccardo Chiavegatti, César Vázquez García, Sergio Lascos Romacho, Gloria González Ojeda, María José Medina Gómez, Susana A.
Velásquez Jaimes, Carolina A. Pozo Candia
Hospital Universitari Sagrat Cor, Barcelona, España*

33 JORNADAS
NACIONALES DE
ENFERMERAS
GESTORAS

ANDE Asociación Nacional
de Directores de Enfermería
31 de mayo 1 y 2 de junio - 2023
CÁDIZ

INCORPORAR A JOU Y VIDA AL EQUIPO DE REHABILITACIÓN DE LA UNIDAD DEL PACIENTE FRÁGIL MOTIVA A LOS PACIENTES Y AUMENTA SU ADHERENCIA A LA TERAPIA.

PONENTE: Montserrat Cantero Cano

AUTORES: Cantero Cano, M; Perez Cruz, D; Cachique Tolentino, J;
Teixeria Martins, C; Vila Nazaret, M; Cruz Oliveras, A; Cordero Luque, V;

Quasi-experimental study: Implementation of a patient information model to improve the quality of care in the pre-operative period

Martí-Ejarque, MM; Ortega Sánchez, M. Operating Room Nurses at Hospital Universitari Sagrat Cor, Grupo Quirónsalud. Barcelona, Spain
Más González, S. Operating Room Nurse at Clínica del Vallès, Grupo Quirónsalud. Barcelona, Spain

33 JORNADAS
NACIONALES DE
ENFERMERAS
GESTORAS



ANDE Asociación Nacional
de Directivos de Enfermería
31 de mayo 1 y 2 de junio - 2023
CÁDIZ

Estudio de la elaboración de protocolos de proceso hospitalario mediante inteligencia artificial. Prueba piloto

María del Mar Martí Ejarque
Nuria Pinilla Gutsens
M^a José Sánchez López
Eduardo González Marín

IX CONGRESO ANCEI

Investigación biomédica: conciliando ética y tecnología

Gijón

25-26 DE MAYO DE 2023

Análisis de la calidad de los protocolos recibidos por el CEIm mediante una herramienta de análisis de texto

Maria del Mar Martí Ejarque

Enfermera. Miembro CEIM Quirónsalud Catalunya